

## Rapport de mission de repérage des matériaux et produits contenant de l'amiante avant réalisation de travaux

R. 4412-97 modifié par le décret 2012-639 du 4 mai 2012  
Norme NF X 46-020

48 AVENUE NORMANDIE NIEMEN

MODULE 38LAJ0101  
77270 VILLEPARISIS



## A \ INFORMATIONS GENERALES

### A.1 \ DESIGNATION DU BÂTIMENT

Nature du bâtiment :	LOGEMENTS COLLECTIFS	Adresse :	48 AVENUE NORMANDIE NIEMEN 77270 VILLEPARISIS
Date du permis de construire ou date de construction		Bâtiment :	
Etage :		Porte :	MODULE 38LAJ0101
Ref Cadastrale :	NC	Propriété de :	OPH77 10 AVENUE CHARLES PEGUY 77000 MELUN

### A.2 \ DESIGNATION DU DONNEUR D'ORDRE

Nom :	OPH77	Documents remis :	
Adresse :	10 AVENUE CHARLES PEGUY 77000 MELUN	Moyens mis à disposition :	

### A.3 \ EXECUTION DE LA MISSION

RAPPORT N° :	38LAJ0101	Laboratoire d'Analyses :	ITGA
Repérage réalisé le :	06/03/2019	Adresse laboratoire :	3 RUE ARMAND HERPIN LACROIX - CS 46537 35065 RENNES CEDEX
Accompagnateur :		Numéro d'accréditation :	1-5967
Par :	Serge TAVARES	Organisme d'assurance professionnelle :	AXA France
N° certificat :	DTI3472	Adresse assurance :	313 Terrasses de l'Arche 92727 NANTERRE CEDEX
Date d'obtention :	20/08/2018	N° de contrat d'assurance :	10158549604
Organisme certificateur		Date de validité :	31/12/2019

## B \ CACHET DU DIAGNOSTIQUEUR

**FAIT LE 16/03/2019**

Cabinet : EXPERT HABITAT & INDUSTRIE INGENIERIE

Nom du responsable : **DEMOULIN Frédéric**

Nom du diagnostiqueur : **Serge TAVARES**



## C\ SOMMAIRE

### Table des matières

A \ INFORMATIONS GENERALES .....	2
A.1 \ DESIGNATION DU BÂTIMENT .....	2
A.2 \ DESIGNATION DU DONNEUR D'ORDRE .....	2
A.3 \ EXECUTION DE LA MISSION.....	2
B \ CACHET DU DIAGNOSTIQUEUR .....	2
C \ SOMMAIRE .....	3
D \ CONCLUSIONS .....	4
E \ PROGRAMME DE REPERAGE .....	5
F \ CONDITIONS DE REALISATION DU REPERAGE .....	7
G \ RAPPORTS PRECEDENTS.....	7
H \ RESULTATS DETAILLES DU REPERAGE .....	8
ANNEXE 1 – PHOTOS DES ELEMENTS AMIANTES ET/OU NON AMIANTES.....	18
ANNEXE 3 – PROCES VERBAUX D'ANALYSES.....	29
ATTESTATION(S).....	32
CERTIFICAT DE COMPETENCES .....	33

## D\ CONCLUSIONS

**Dans le cadre de la mission décrite en tête de rapport, il a été repéré des matériaux et produits contenant de l'amiante**

PIECE	ETAGE	ELEMENTS	DESCRIPTIF LABORATOIRE	REPERAGE	Echantillon	METHODE	ETAT	RESULTAT
Cellier	RC	Enduit / Peinture béton	Matériau gris en vrac hétérogène non séparable + papier non séparable + enduit beige en vrac + peintures multiples non séparable	Plafond	38LAJ0101P007	RESULTAT ANALYSE	DEGRADATION PARTIELLE	Amiante détecté (Chrysotile)
Cellier	RC	Enduit / Peinture béton	Matériau gris en vrac hétérogène non séparable + papier non séparable + enduit beige en vrac + peintures multiples non séparable	Plafond	38LAJ0101P007	ZPSO	DEGRADATION PARTIELLE	Amiante détecté (Chrysotile)

JP : Jugement Personnel, ZPSO : Zone présentant des similitudes d'Ouvrage

### Liste des locaux non visités concernés par les travaux et justification

PIECE	ETAGE	STATUT DE VISITE
NEANT		

### Liste des éléments non inspectés et justification

PIECE	ETAGE	ELEMENTS	REPERAGE	RESULTAT
NEANT				

## E \ PROGRAMME DE REPERAGE

PIECES CONCERNEES	PERIMETRE DU REPERAGE	REPERAGE	TRAVAUX	ELEMENTS	Echantillonnage	REMARQUES PARTICULIERES
	LOGEMENTS COLLECTIFS		Selon BT			

OFFICE PUBLIC DE L'HABITAT 77		PAGE N° 1																																																		
<b>NOM ET ADRESSE DE L'EXPÉDITEUR</b> OFFICE PUBLIC DE L'HABITAT 77 ANT. GONDOIRE PAYS FRANCE 24 COURS DES DEUX PARCS 77420 CHAMPS SUR MARNE Tél : 01 64 14 11 11 Siret : 27770001900015		<b>BON DE TRAVAUX</b> 2019 3120  EXPERT HABITAT INGENIERIE  33 BIS BOULEVARD GAMBETTA 3EME ETAGE 78300 POISSY  Téléphone 0321734144																																																		
<b>Réf. fournisseur</b> F / 5149 <b>Marché n°</b> 2017 4475 1 <b>Provenance</b> EX - CHAMPS SUR MARNE <b>Objet</b> DIVERS	<b>SERVICE</b> SCE GONDOIRE PDF <b>ÉMETTEUR</b> LUKOKI JULIEN																																																			
<b>LOCALISATION</b> Programme 38 VILLEPARISIS (NORMANDIE-NIEMEN) Tranche 2 Ensemble H000 Escalier AJ Étage 01 Logement 1 Module 38LAJ0101 <b>Retrait des clés</b> CHEZ LE GARDIEN	<b>ADRESSE</b> MME FAVERAUX CHANTAL 48 AVENUE NORMANDIE NIEMEN 77270 VILLEPARISIS Tél. personnel 06 26 21 22 87																																																			
<b>DÉLAI D'EXÉCUTION</b> 5 JOURS		<b>PÉRIODE DU</b> 20-02-2019 <b>AU</b> 24-02-2019																																																		
<table border="1"> <thead> <tr> <th>ARTICLE</th> <th>DÉSIGNATION</th> <th>QUANTITÉ</th> <th>PRIX UNITAIRE H.T.</th> <th>TOTAL H.T.</th> </tr> </thead> <tbody> <tr> <td>AMI46</td> <td>REPERAGE AMIANTE AVANT TVX - TVX D'ENTRETIEN OU REPARATIONS - ENTRE 11 ET</td> <td>1,00</td> <td>5,00</td> <td>5,00</td> </tr> <tr> <td>AMI73</td> <td>ANALYSE EN LABORATOIRE - ANALYSE MET ANALYSE DE 1 A 10 PRELEVEMENTS ISSUS</td> <td>10,00</td> <td>48,00</td> <td>480,00</td> </tr> <tr> <td colspan="4"><b>TOTAL H.T.</b></td> <td>485,00</td> </tr> <tr> <td colspan="4"><b>H.T. ACTUALISE</b></td> <td></td> </tr> <tr> <td colspan="4"><b>COEFFICIENT REGIONAL</b></td> <td></td> </tr> <tr> <td colspan="4"><b>RABAIS</b></td> <td></td> </tr> <tr> <td colspan="4"><b>TOTAL H.T.</b></td> <td></td> </tr> <tr> <td colspan="4"><b>T.V.A.</b> 20,00 %</td> <td>97,00</td> </tr> <tr> <td colspan="4"><b>TOTAL T.T.C.</b></td> <td>582,00</td> </tr> </tbody> </table>	ARTICLE	DÉSIGNATION	QUANTITÉ	PRIX UNITAIRE H.T.	TOTAL H.T.	AMI46	REPERAGE AMIANTE AVANT TVX - TVX D'ENTRETIEN OU REPARATIONS - ENTRE 11 ET	1,00	5,00	5,00	AMI73	ANALYSE EN LABORATOIRE - ANALYSE MET ANALYSE DE 1 A 10 PRELEVEMENTS ISSUS	10,00	48,00	480,00	<b>TOTAL H.T.</b>				485,00	<b>H.T. ACTUALISE</b>					<b>COEFFICIENT REGIONAL</b>					<b>RABAIS</b>					<b>TOTAL H.T.</b>					<b>T.V.A.</b> 20,00 %				97,00	<b>TOTAL T.T.C.</b>				582,00		
ARTICLE	DÉSIGNATION	QUANTITÉ	PRIX UNITAIRE H.T.	TOTAL H.T.																																																
AMI46	REPERAGE AMIANTE AVANT TVX - TVX D'ENTRETIEN OU REPARATIONS - ENTRE 11 ET	1,00	5,00	5,00																																																
AMI73	ANALYSE EN LABORATOIRE - ANALYSE MET ANALYSE DE 1 A 10 PRELEVEMENTS ISSUS	10,00	48,00	480,00																																																
<b>TOTAL H.T.</b>				485,00																																																
<b>H.T. ACTUALISE</b>																																																				
<b>COEFFICIENT REGIONAL</b>																																																				
<b>RABAIS</b>																																																				
<b>TOTAL H.T.</b>																																																				
<b>T.V.A.</b> 20,00 %				97,00																																																
<b>TOTAL T.T.C.</b>				582,00																																																
<b>20-02-2019</b> REFECTON SOIS ET PEINTURES CONTACTGARDIEN 06 86 40 91 60 / 06 86 40 91 93																																																				
<b>AFFECTATION BUDGÉTAIRE</b>		<b>CODES STRUCTURE ET SCHÉMA :</b> TECHNI																																																		
<table border="1"> <thead> <tr> <th>CODE BUDGET</th> <th>RUBRIQUE</th> <th>INSTANCES</th> <th>LIBELLÉ DU POSTE BUDGÉTAIRE</th> <th>MONTANT T.T.C.</th> </tr> </thead> <tbody> <tr> <td>1</td> <td>HONAMIA</td> <td>A760</td> <td>ANOR NOR HONORAIRES DIAG AMIANTE</td> <td>582,00</td> </tr> </tbody> </table>	CODE BUDGET	RUBRIQUE	INSTANCES	LIBELLÉ DU POSTE BUDGÉTAIRE	MONTANT T.T.C.	1	HONAMIA	A760	ANOR NOR HONORAIRES DIAG AMIANTE	582,00																																										
CODE BUDGET	RUBRIQUE	INSTANCES	LIBELLÉ DU POSTE BUDGÉTAIRE	MONTANT T.T.C.																																																
1	HONAMIA	A760	ANOR NOR HONORAIRES DIAG AMIANTE	582,00																																																
<b>AFFECTATION ANALYTIQUE</b>																																																				
<table border="1"> <thead> <tr> <th>CODE BUDGET</th> <th>RÉFÉRENCES PATRIMOINE</th> <th>RÉFÉRENCES OCCUPANT</th> <th>MONTANT T.T.C.</th> </tr> </thead> <tbody> <tr> <td>1</td> <td>HONAMIA</td> <td>36 2 H000 AJ 38LAJ0101 L 38783 FAVERAUX CHANTAL</td> <td>582,00</td> </tr> </tbody> </table>	CODE BUDGET	RÉFÉRENCES PATRIMOINE	RÉFÉRENCES OCCUPANT	MONTANT T.T.C.	1	HONAMIA	36 2 H000 AJ 38LAJ0101 L 38783 FAVERAUX CHANTAL	582,00																																												
CODE BUDGET	RÉFÉRENCES PATRIMOINE	RÉFÉRENCES OCCUPANT	MONTANT T.T.C.																																																	
1	HONAMIA	36 2 H000 AJ 38LAJ0101 L 38783 FAVERAUX CHANTAL	582,00																																																	
Voir en page 2 la suite du BON DE TRAVAUX 2019 3120																																																				

ORIGINAL À CONSERVER PAR LE DESTINATAIRE

ELEMENTS A SONDER OU A ANALYSER NON PRESENTS:

Rapport N° : 38LAJ0101 06/03/2019

Version : 16/03/2019

6/35

## F \ CONDITIONS DE REALISATION DU REPERAGE

Le repérage amiante avant travaux, contient les informations sur la présence d'amiante dans les matériaux et produits du bâtiment afin d'informer les intervenants réalisant des activités ou interventions sur des matériaux et/ou équipements susceptibles de libérer des fibres d'amiante selon la liste citée dans le cadre E.

Il consiste à identifier et localiser, par inspections visuelles et investigations approfondies pouvant être destructives, l'ensemble des matériaux et produits contenant de l'amiante incorporés ou faisant indissociablement corps avec les locaux et les zones de l'immeuble objet des travaux.

Lorsque l'absence de marquages spécifiques ou de documents ne permet pas à l'opérateur de repérage d'attester de la présence ou de la non présence d'amiante dans les matériaux et produits, des prélèvements seront effectués afin de déterminer par analyse la présence ou non d'amiante.

Procédures de prélèvement :

Les prélèvements sur des matériaux ou produits susceptibles de contenir de l'amiante sont réalisés en vertu des dispositions du Code du Travail.

Le matériel de prélèvement est adapté à l'opération à réaliser afin de générer le minimum de poussières. Dans le cas où une émission de poussières est prévisible, le matériau ou produit est mouillé à l'eau à l'endroit du prélèvement (sauf risque électrique) et, si nécessaire, une protection est mise en place au sol ; de même, le point de prélèvement est stabilisé après l'opération (pulvérisation de vernis ou de laque, par exemple).

Pour chaque prélèvement, des outils propres et des gants à usage unique sont utilisés afin d'éliminer tout risque de contamination croisée. Dans tous les cas, les équipements de protection individuelle sont à usage unique.

L'accès à la zone à risque (sphère de 1 à 2 mètres autour du point de prélèvement) est interdit pendant l'opération. Si l'accompagnateur doit s'y tenir, il porte les mêmes équipements de protection individuelle que l'opérateur de repérage.

L'échantillon est immédiatement conditionné, après son prélèvement, dans un double emballage individuel étanche.

Les informations sur toutes les conditions existantes au moment du prélèvement susceptible d'influencer l'interprétation des résultats des analyses (environnement du matériau, contamination éventuelle, etc.) seront, le cas échéant, mentionnées dans la fiche d'identification et de cotation en annexe.

Sens du repérage pour évaluer un local :

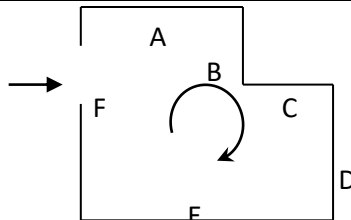

## G \ RAPPORTS PRECEDENTS

NEANT

## H \ RESULTATS DETAILLES DU REPERAGE

LISTE DES LOCAUX / PARTIES D'IMMEUBLE VISITEES/NON VISITEES CONCERNEES PAR LES TRAVAUX ET JUSTIFICATION

PIECE	ETAGE	JUSTIFICATION	VISITE	TRAVAUX
WC	RC		OUI	CONCERNEE
Cellier	RC		OUI	CONCERNEE
Cuisine	RC		OUI	CONCERNEE
Couloir 1	RC		OUI	CONCERNEE
Entrée	RC		OUI	CONCERNEE
Séjour	RC		OUI	CONCERNEE
Placard	RC		OUI	CONCERNEE
Chambre 1	RC		OUI	CONCERNEE
Salle de bains	RC		OUI	CONCERNEE
Chambre 2	RC		OUI	CONCERNEE

### DESCRIPTION DES REVETEMENTS EN PLACE AU JOUR DE LA VISITE

PIECE	ETAGE	MUR1	MUR2	MUR3	MUR4	PLANCHE R BAS	PLANCHE R HAUT	PORTE S	FENETRE 1	FENETRE 2
WC	RC	Béton	Plaque de plâtre			Dalle béton	Dalle béton			
Cellier	RC	Plaque de plâtre	Périphériques / Doublage (plaque de plâtre + isolant)	Béton		Dalle béton	Dalle béton	BOIS		
Cuisine	RC	Périphériques / Doublage (plaque de plâtre + isolant)	Béton	Carreaux de plâtre		Dalle béton	Dalle béton	BOIS		
Couloir 1	RC	Plaque de plâtre	Béton			Dalle béton	Dalle béton	BOIS		
Entrée	RC	Périphériques / Doublage (plaque de plâtre + isolant)	Plaque de plâtre	Carreaux de plâtre	Béton	Dalle béton	Dalle béton	ALU		
Séjour	RC	Périphériques / Doublage (plaque de plâtre + isolant)	Plaque de plâtre			Dalle béton	Dalle béton	BOIS		



PIECE	ETAGE	MUR1	MUR2	MUR3	MUR4	PLANCHE R BAS	PLANCHE R HAUT	PORTE S	FENETRE 1	FENETRE 2
Placard	RC	Béton	Plaque de plâtre			Dalle béton	Dalle béton			
Chambre 1	RC	Périphériques / Doublage (plaque de plâtre + isolant)	Béton			Dalle béton	Dalle béton	BOIS		
Salle de bains	RC	Béton				Dalle béton	Dalle béton	BOIS		
Chambre 2	RC	Périphériques / Doublage (plaque de plâtre + isolant)	Béton			Dalle béton	Dalle béton	BOIS		

**LA LISTE DES MATERIAUX OU PRODUITS CONTENANT DE L'AMIANTE, SUR ZONE DE SIMILITUDE D'OUVRAGE ET SUR JUGEMENT PERSONNEL**

PIECE	ETAGE	ELEMENTS	DESCRIPTIF LABORATOIRE	Echantillon	REPERAGE	ETAT	RESULTAT	METHODE
Cellier	RC	Enduit / Peinture béton	Matériau gris en vrac hétérogène non séparable + papier non séparable + enduit beige en vrac + peintures multiples non séparable	38LAJ0101P007	Plafond	DEGRADATION PARTIELLE	Amiante détecté (Chrysotile)	ZPSO

JP : Jugement Personnel, ZPSO : Zone présentant des similitudes d'Ouvrage

**LA LISTE DES MATERIAUX OU PRODUITS CONTENANT DE L'AMIANTE, APRES ANALYSE**

PIECE	ETAGE	ELEMENTS	DESCRIPTIF LABORATOIRE	Echantillon	REPERAGE	ETAT	RESULTAT
Cellier	RC	Enduit / Peinture béton	Matériau gris en vrac hétérogène non séparable + papier non séparable + enduit beige en vrac + peintures multiples non séparable	38LAJ0101P007	Plafond	DEGRADATION PARTIELLE	Amiante détecté (Chrysotile)

JP : Jugement Personnel, ZPSO : Zone présentant des similitudes d'Ouvrage

## LA LISTE DES MATERIAUX SUSCEPTIBLES DE CONTENIR DE L'AMIANTE, MAIS N'EN CONTENANT PAS.

PIECE	ETAGE	ELEMENTS	DESCRIPTIF LABORATOIRE	Echantillon	REPERAGE	ETAT	RESULTAT	METHODE
Entrée	RC	Dalle de polystyrènes	Polystyrène	38LAJ0101P001	Plafond	DEGRADATION PARTIELLE	Fr1:Amiante non détecté	RESULTAT ANALYSE
Entrée	RC	Dalle de polystyrènes	Colle beige + peintures multiples non séparable	38LAJ0101P001	Plafond	DEGRADATION PARTIELLE	Fr2:Amiante non détecté	RESULTAT ANALYSE
Couloir 1	RC	Dalle de sol	Revêtement cassant gris	38LAJ0101P002	Sol	DEGRADATION PARTIELLE	Fr1:Amiante non détecté	RESULTAT ANALYSE
Couloir 1	RC	Dalle de sol	Colle polymère incolore avec poussières non séparable + revêtement souple beige avec couche fibreuse + peintures multiples en faible quantité non séparable	38LAJ0101P002	Sol	DEGRADATION PARTIELLE	Fr2:Amiante non détecté	RESULTAT ANALYSE
Chambre 2	RC	Revêtement souple	Revêtement souple beige avec poussières + peinture en faible quantité non séparable	38LAJ0101P003	Sol	DEGRADATION PARTIELLE	Amiante non détecté	RESULTAT ANALYSE
Chambre 1	RC	Revêtement souple	Revêtement souple gris avec couche fibreuse	38LAJ0101P004	Sol	DEGRADATION PARTIELLE	Fr1:Amiante non détecté	RESULTAT ANALYSE
Chambre 1	RC	Revêtement souple	Colle polymère jaune avec poussières + peintures multiples en faible quantité non séparable	38LAJ0101P004	Sol	DEGRADATION PARTIELLE	Fr2:Amiante non détecté	RESULTAT ANALYSE
WC	RC	Dalle de sol	Revêtement cassant beige	38LAJ0101P005	Sol	DEGRADATION PARTIELLE	Fr1:Amiante non détecté	RESULTAT ANALYSE

PIECE	ETAGE	ELEMENTS	DESCRIPTIF LABORATOIRE	Echantillon	REPERAGE	ETAT	RESULTAT	METHODE
WC	RC	Dalle de sol	Colle polymère incolore avec poussières + peintures multiples en faible quantité non séparable	38LAJ0101P005	Sol	DEGRADATION PARTIELLE	Fr2:Amiante non détecté	RESULTAT ANALYSE
Cellier	RC	Revêtement souple	Revêtement souple marron	38LAJ0101P006	Sol	DEGRADATION PARTIELLE	Fr1:Amiante non détecté	RESULTAT ANALYSE
Cellier	RC	Revêtement souple	Colle polymère jaune en faible quantité avec poussières non séparable + peintures multiples	38LAJ0101P006	Sol	DEGRADATION PARTIELLE	Fr2:Amiante non détecté	RESULTAT ANALYSE
Cuisine	RC	Revêtement souple	Revêtement souple gris	38LAJ0101P008	Sol	DEGRADATION PARTIELLE	Fr1:Amiante non détecté	RESULTAT ANALYSE
Cuisine	RC	Revêtement souple	Revêtement souple marron	38LAJ0101P008	Sol	DEGRADATION PARTIELLE	Fr2:Amiante non détecté	RESULTAT ANALYSE
Cuisine	RC	Revêtement souple	Peinture en faible quantité avec poussières	38LAJ0101P008	Sol	DEGRADATION PARTIELLE	Fr3:Amiante non détecté	RESULTAT ANALYSE
Cuisine	RC	Enduit / Peinture béton	Enduit plâtreux blanc en vrac non séparable + peintures multiples non séparable	38LAJ0101P009	Plafond	DEGRADATION PARTIELLE	Amiante non détecté	RESULTAT ANALYSE
Cuisine	RC	Enduit / Peinture	Enduit plâtreux blanc en vrac + peintures multiples non séparable	38LAJ0101P010	Murs	DEGRADATION PARTIELLE	Amiante non détecté	RESULTAT ANALYSE
Entrée	RC	Enduit / Peinture plaque de plâtre	Enduit plâtreux blanc en vrac + peinture non séparable + carton en vrac non séparable	38LAJ0101P011	Murs	DEGRADATION PARTIELLE	Amiante non détecté	RESULTAT ANALYSE

PIECE	ETAGE	ELEMENTS	DESCRIPTIF LABORATOIRE	Echantillon	REPERAGE	ETAT	RESULTAT	METHODE
Chambre 1	RC	Papier peint	Matériau gris en faible quantité non séparable + matériau plâtreux blanc en vrac + peinture non séparable + papier peint non séparable	38LAJ0101P012	Murs	DEGRADATION PARTIELLE	Amiante non détecté	RESULTAT ANALYSE
Cuisine	RC	Colle	Matériau plâtreux blanc en vrac + peintures multiples non séparable	38LAJ0101P013	Murs	DEGRADATION PARTIELLE	Amiante non détecté	RESULTAT ANALYSE
WC	RC	Dalle de polystyrènes	Polystyrène	38LAJ0101P001	Plafond	DEGRADATION PARTIELLE	Fr1:Amiante non détecté	ZPSO
WC	RC	Dalle de polystyrènes	Colle beige + peintures multiples non séparable	38LAJ0101P001	Plafond	DEGRADATION PARTIELLE	Fr2:Amiante non détecté	ZPSO
Couloir 1	RC	Dalle de polystyrènes	Polystyrène	38LAJ0101P001	Plafond	DEGRADATION PARTIELLE	Fr1:Amiante non détecté	ZPSO
Couloir 1	RC	Dalle de polystyrènes	Colle beige + peintures multiples non séparable	38LAJ0101P001	Plafond	DEGRADATION PARTIELLE	Fr2:Amiante non détecté	ZPSO
Entrée	RC	Dalle de polystyrènes	Polystyrène	38LAJ0101P001	Plafond	DEGRADATION PARTIELLE	Fr1:Amiante non détecté	ZPSO
Entrée	RC	Dalle de polystyrènes	Colle beige + peintures multiples non séparable	38LAJ0101P001	Plafond	DEGRADATION PARTIELLE	Fr2:Amiante non détecté	ZPSO
Séjour	RC	Dalle de polystyrènes	Polystyrène	38LAJ0101P001	Plafond	DEGRADATION PARTIELLE	Fr1:Amiante non détecté	ZPSO
Séjour	RC	Dalle de polystyrènes	Colle beige + peintures multiples non séparable	38LAJ0101P001	Plafond	DEGRADATION PARTIELLE	Fr2:Amiante non détecté	ZPSO
Placard	RC	Dalle de polystyrènes	Polystyrène	38LAJ0101P001	Plafond	DEGRADATION PARTIELLE	Fr1:Amiante non détecté	ZPSO

PIECE	ETAGE	ELEMENTS	DESCRIPTIF LABORATOIRE	Echantillon	REPERAGE	ETAT	RESULTAT	METHODE
Placard	RC	Dalle de polystyrènes	Colle beige + peintures multiples non séparable	38LAJ0101P001	Plafond	DEGRADATION PARTIELLE	Fr2:Amiante non détecté	ZPSO
Chambre 1	RC	Dalle de polystyrènes	Polystyrène	38LAJ0101P001	Plafond	DEGRADATION PARTIELLE	Fr1:Amiante non détecté	ZPSO
Chambre 1	RC	Dalle de polystyrènes	Colle beige + peintures multiples non séparable	38LAJ0101P001	Plafond	DEGRADATION PARTIELLE	Fr2:Amiante non détecté	ZPSO
Salle de bains	RC	Dalle de polystyrènes	Polystyrène	38LAJ0101P001	Plafond	DEGRADATION PARTIELLE	Fr1:Amiante non détecté	ZPSO
Salle de bains	RC	Dalle de polystyrènes	Colle beige + peintures multiples non séparable	38LAJ0101P001	Plafond	DEGRADATION PARTIELLE	Fr2:Amiante non détecté	ZPSO
Chambre 2	RC	Dalle de polystyrènes	Polystyrène	38LAJ0101P001	Plafond	DEGRADATION PARTIELLE	Fr1:Amiante non détecté	ZPSO
Chambre 2	RC	Dalle de polystyrènes	Colle beige + peintures multiples non séparable	38LAJ0101P001	Plafond	DEGRADATION PARTIELLE	Fr2:Amiante non détecté	ZPSO
Couloir 1	RC	Dalle de sol	Revêtement cassant gris	38LAJ0101P002	Sol	DEGRADATION PARTIELLE	Fr1:Amiante non détecté	ZPSO
Couloir 1	RC	Dalle de sol	Colle polymère incolore avec poussières non séparable + revêtement souple beige avec couche fibreuse + peintures multiples en faible quantité non séparable	38LAJ0101P002	Sol	DEGRADATION PARTIELLE	Fr2:Amiante non détecté	ZPSO
Entrée	RC	Dalle de sol	Revêtement cassant gris	38LAJ0101P002	Sol	DEGRADATION PARTIELLE	Fr1:Amiante non détecté	ZPSO

PIECE	ETAGE	ELEMENTS	DESCRIPTIF LABORATOIRE	Echantillon	REPERAGE	ETAT	RESULTAT	METHODE
Entrée	RC	Dalle de sol	Colle polymère incolore avec poussières non séparable + revêtement souple beige avec couche fibreuse + peintures multiples en faible quantité non séparable	38LAJ0101P002	Sol	DEGRADATION PARTIELLE	Fr2:Amiante non détecté	ZPSO
Placard	RC	Dalle de sol	Revêtement cassant gris	38LAJ0101P002	Sol	DEGRADATION PARTIELLE	Fr1:Amiante non détecté	ZPSO
Placard	RC	Dalle de sol	Colle polymère incolore avec poussières non séparable + revêtement souple beige avec couche fibreuse + peintures multiples en faible quantité non séparable	38LAJ0101P002	Sol	DEGRADATION PARTIELLE	Fr2:Amiante non détecté	ZPSO
Chambre 1	RC	Revêtement souple	Revêtement souple gris avec couche fibreuse	38LAJ0101P004	Sol	DEGRADATION PARTIELLE	Fr1:Amiante non détecté	ZPSO
Chambre 1	RC	Revêtement souple	Colle polymère jaune avec poussières + peintures multiples en faible quantité non séparable	38LAJ0101P004	Sol	DEGRADATION PARTIELLE	Fr2:Amiante non détecté	ZPSO
WC	RC	Dalle de sol	Revêtement cassant beige	38LAJ0101P005	Sol	DEGRADATION PARTIELLE	Fr1:Amiante non détecté	ZPSO
WC	RC	Dalle de sol	Colle polymère incolore avec poussières + peintures multiples en faible quantité non séparable	38LAJ0101P005	Sol	DEGRADATION PARTIELLE	Fr2:Amiante non détecté	ZPSO

PIECE	ETAGE	ELEMENTS	DESCRIPTIF LABORATOIRE	Echantillon	REPERAGE	ETAT	RESULTAT	METHODE
Cellier	RC	Revêtement souple	Revêtement souple marron	38LAJ0101P006	Sol	DEGRADATION PARTIELLE	Fr1:Amiante non détecté	ZPSO
Cellier	RC	Revêtement souple	Colle polymère jaune en faible quantité avec poussières non séparable + peintures multiples	38LAJ0101P006	Sol	DEGRADATION PARTIELLE	Fr2:Amiante non détecté	ZPSO
Cuisine	RC	Revêtement souple	Revêtement souple gris	38LAJ0101P008	Sol	DEGRADATION PARTIELLE	Fr1:Amiante non détecté	ZPSO
Cuisine	RC	Revêtement souple	Revêtement souple marron	38LAJ0101P008	Sol	DEGRADATION PARTIELLE	Fr2:Amiante non détecté	ZPSO
Cuisine	RC	Revêtement souple	Peinture en faible quantité avec poussières	38LAJ0101P008	Sol	DEGRADATION PARTIELLE	Fr3:Amiante non détecté	ZPSO
Cuisine	RC	Enduit / Peinture béton	Enduit plâtreux blanc en vrac non séparable + peintures multiples non séparable	38LAJ0101P009	Plafond	DEGRADATION PARTIELLE	Amiante non détecté	ZPSO

JP : Jugement Personnel, ZPSO : Zone présentant des similitudes d'Ouvrage







## ANNEXE 1 – PHOTOS DES ELEMENTS AMIANTES ET/OU NON AMIANTES

PRELEVEMENT : 38LAJ0101P001			
NOM DU CLIENT	NUMERO DU DOSSIER		PIECE OU LOCAL
OPH77	38LAJ0101 06/03/2019		Entrée (RC)
ELEMENT	DESCRIPTIF DU LABORATOIRE	DATE DE PRELEVEMENT	NOM DE L'OPERATEUR
Dalle de polystyrènes	Polystyrène	06/03/2019	TAVARES Serge
LOCALISATION		RESULTAT	
Plafond		Fr1:Amiante non détecté	

### EMPLACEMENT



PRELEVEMENT : 38LAJ0101P001			
NOM DU CLIENT	NUMERO DU DOSSIER		PIECE OU LOCAL
OPH77	38LAJ0101 06/03/2019		Entrée (RC)
ELEMENT	DESCRIPTIF DU LABORATOIRE	DATE DE PRELEVEMENT	NOM DE L'OPERATEUR
Dalle de polystyrènes	Colle beige + peintures multiples non séparable	06/03/2019	TAVARES Serge
LOCALISATION		RESULTAT	
Plafond		Fr2:Amiante non détecté	

### EMPLACEMENT



PRELEVEMENT : 38LAJ0101P002			
NOM DU CLIENT	NUMERO DU DOSSIER	PIECE OU LOCAL	
OPH77	38LAJ0101 06/03/2019	Couloir 1 (RC)	
ELEMENT	DESCRIPTIF DU LABORATOIRE	DATE DE PRELEVEMENT	NOM DE L'OPERATEUR
Dalle de sol	Revêtement cassant gris	06/03/2019	TAVARES Serge
LOCALISATION		RESULTAT	
Sol		Fr1:Amiante non détecté	

EMPLACEMENT



PRELEVEMENT : 38LAJ0101P002			
NOM DU CLIENT	NUMERO DU DOSSIER	PIECE OU LOCAL	
OPH77	38LAJ0101 06/03/2019	Couloir 1 (RC)	
ELEMENT	DESCRIPTIF DU LABORATOIRE	DATE DE PRELEVEMENT	NOM DE L'OPERATEUR
Dalle de sol	Colle polymère incolore avec poussières non séparable + revêtement souple beige avec couche fibreuse + peintures multiples en faible quantité non séparable	06/03/2019	TAVARES Serge
LOCALISATION		RESULTAT	
Sol		Fr2:Amiante non détecté	

EMPLACEMENT



PRELEVEMENT : 38LAJ0101P003			
NOM DU CLIENT	NUMERO DU DOSSIER	PIECE OU LOCAL	
OPH77	38LAJ0101 06/03/2019	Chambre 2 (RC)	
ELEMENT	DESCRIPTIF DU LABORATOIRE	DATE DE PRELEVEMENT	NOM DE L'OPERATEUR
Revêtement souple	Revêtement souple beige avec poussières + peinture en faible quantité non séparable	06/03/2019	TAVARES Serge
LOCALISATION		RESULTAT	
Sol		Amiante non détecté	

EMPLACEMENT

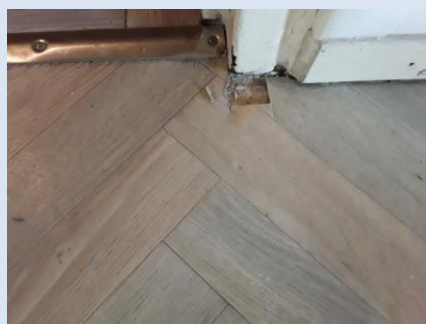

PRELEVEMENT : 38LAJ0101P004			
NOM DU CLIENT	NUMERO DU DOSSIER	PIECE OU LOCAL	
OPH77	38LAJ0101 06/03/2019	Chambre 1 (RC)	
ELEMENT	DESCRIPTIF DU LABORATOIRE	DATE DE PRELEVEMENT	NOM DE L'OPERATEUR
Revêtement souple	Revêtement souple gris avec couche fibreuse	06/03/2019	TAVARES Serge
LOCALISATION		RESULTAT	
Sol		Fr1:Amiante non détecté	

EMPLACEMENT



PRELEVEMENT : 38LAJ0101P004			
NOM DU CLIENT	NUMERO DU DOSSIER	PIECE OU LOCAL	
OPH77	38LAJ0101 06/03/2019	Chambre 1 (RC)	
ELEMENT	DESCRIPTIF DU LABORATOIRE	DATE DE PRELEVEMENT	NOM DE L'OPERATEUR
Revêtement souple	Colle polymère jaune avec poussières + peintures multiples en faible quantité non séparable	06/03/2019	TAVARES Serge
LOCALISATION		RESULTAT	
Sol		Fr2:Amiante non détecté	

EMPLACEMENT



PRELEVEMENT : 38LAJ0101P005			
NOM DU CLIENT	NUMERO DU DOSSIER	PIECE OU LOCAL	
OPH77	38LAJ0101 06/03/2019	WC (RC)	
ELEMENT	DESCRIPTIF DU LABORATOIRE	DATE DE PRELEVEMENT	NOM DE L'OPERATEUR
Dalle de sol	Revêtement cassant beige	06/03/2019	TAVARES Serge
LOCALISATION		RESULTAT	
Sol		Fr1:Amiante non détecté	

EMPLACEMENT

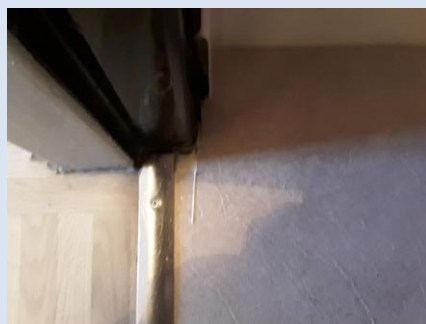

PRELEVEMENT : 38LAJ0101P005			
NOM DU CLIENT	NUMERO DU DOSSIER	PIECE OU LOCAL	
OPH77	38LAJ0101 06/03/2019	WC (RC)	
ELEMENT	DESCRIPTIF DU LABORATOIRE	DATE DE PRELEVEMENT	NOM DE L'OPERATEUR
Dalle de sol	Colle polymère incolore avec poussières + peintures multiples en faible quantité non séparable	06/03/2019	TAVARES Serge
LOCALISATION		RESULTAT	
Sol		Fr2:Amiante non détecté	

EMPLACEMENT

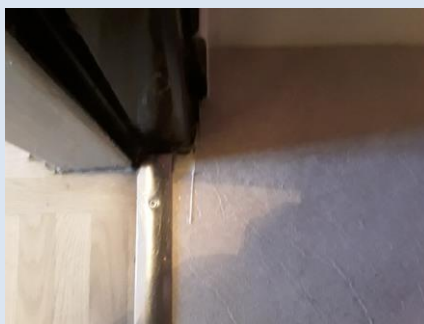

PRELEVEMENT : 38LAJ0101P006			
NOM DU CLIENT	NUMERO DU DOSSIER	PIECE OU LOCAL	
OPH77	38LAJ0101 06/03/2019	Cellier (RC)	
ELEMENT	DESCRIPTIF DU LABORATOIRE	DATE DE PRELEVEMENT	NOM DE L'OPERATEUR
Revêtement souple	Revêtement souple marron	06/03/2019	TAVARES Serge
LOCALISATION		RESULTAT	
Sol		Fr1:Amiante non détecté	

EMPLACEMENT



PRELEVEMENT : 38LAJ0101P006			
NOM DU CLIENT	NUMERO DU DOSSIER	PIECE OU LOCAL	
OPH77	38LAJ0101 06/03/2019	Cellier (RC)	
ELEMENT	DESCRIPTIF DU LABORATOIRE	DATE DE PRELEVEMENT	NOM DE L'OPERATEUR
Revêtement souple	Colle polymère jaune en faible quantité avec poussières non séparable + peintures multiples	06/03/2019	TAVARES Serge
LOCALISATION		RESULTAT	
Sol		Fr2:Amiante non détecté	

EMPLACEMENT



PRELEVEMENT : 38LAJ0101P007			
NOM DU CLIENT	NUMERO DU DOSSIER	PIECE OU LOCAL	
OPH77	38LAJ0101 06/03/2019	Cellier (RC)	
ELEMENT	DESCRIPTIF DU LABORATOIRE	DATE DE PRELEVEMENT	NOM DE L'OPERATEUR
Enduit / Peinture béton	Matériau gris en vrac hétérogène non séparable + papier non séparable + enduit beige en vrac + peintures multiples non séparable	06/03/2019	TAVARES Serge
LOCALISATION		RESULTAT	
Plafond		Amiante détecté (Chrysotile)	

EMPLACEMENT



PRELEVEMENT : 38LAJ0101P008			
NOM DU CLIENT	NUMERO DU DOSSIER	PIECE OU LOCAL	
OPH77	38LAJ0101 06/03/2019	Cuisine (RC)	
ELEMENT	DESCRIPTIF DU LABORATOIRE	DATE DE PRELEVEMENT	NOM DE L'OPERATEUR
Revêtement souple	Revêtement souple gris	06/03/2019	TAVARES Serge
LOCALISATION		RESULTAT	
Sol		Fr1:Amiante non détecté	

EMPLACEMENT



PRELEVEMENT : 38LAJ0101P008			
NOM DU CLIENT	NUMERO DU DOSSIER	PIECE OU LOCAL	
OPH77	38LAJ0101 06/03/2019	Cuisine (RC)	
ELEMENT	DESCRIPTIF DU LABORATOIRE	DATE DE PRELEVEMENT	NOM DE L'OPERATEUR
Revêtement souple	Revêtement souple marron	06/03/2019	TAVARES Serge
LOCALISATION		RESULTAT	
Sol		Fr2:Amiante non détecté	

EMPLACEMENT





PRELEVEMENT : 38LAJ0101P008			
NOM DU CLIENT	NUMERO DU DOSSIER	PIECE OU LOCAL	
OPH77	38LAJ0101 06/03/2019	Cuisine (RC)	
ELEMENT	DESCRIPTIF DU LABORATOIRE	DATE DE PRELEVEMENT	NOM DE L'OPERATEUR
Revêtement souple	Peinture en faible quantité avec poussières	06/03/2019	TAVARES Serge
LOCALISATION		RESULTAT	
Sol		Fr3:Amiante non détecté	

EMPLACEMENT



PRELEVEMENT : 38LAJ0101P009			
NOM DU CLIENT	NUMERO DU DOSSIER	PIECE OU LOCAL	
OPH77	38LAJ0101 06/03/2019	Cuisine (RC)	
ELEMENT	DESCRIPTIF DU LABORATOIRE	DATE DE PRELEVEMENT	NOM DE L'OPERATEUR
Enduit / Peinture béton	Enduit plâtreux blanc en vrac non séparable + peintures multiples non séparable	06/03/2019	TAVARES Serge
LOCALISATION		RESULTAT	
Plafond		Amiante non détecté	

EMPLACEMENT



PRELEVEMENT : 38LAJ0101P010			
NOM DU CLIENT	NUMERO DU DOSSIER		PIECE OU LOCAL
OPH77	38LAJ0101 06/03/2019		Cuisine (RC)
ELEMENT	DESCRIPTIF DU LABORATOIRE	DATE DE PRELEVEMENT	NOM DE L'OPERATEUR
Enduit / Peinture	Enduit plâtreux blanc en vrac + peintures multiples non séparable	06/03/2019	TAVARES Serge
LOCALISATION		RESULTAT	
Murs		Amiante non détecté	

EMPLACEMENT

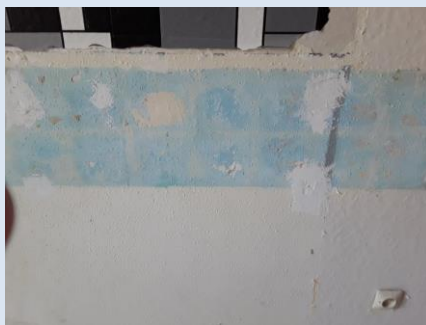

PRELEVEMENT : 38LAJ0101P011			
NOM DU CLIENT	NUMERO DU DOSSIER		PIECE OU LOCAL
OPH77	38LAJ0101 06/03/2019		Entrée (RC)
ELEMENT	DESCRIPTIF DU LABORATOIRE	DATE DE PRELEVEMENT	NOM DE L'OPERATEUR
Enduit / Peinture plaque de plâtre	Enduit plâtreux blanc en vrac + peinture non séparable + carton en vrac non séparable	06/03/2019	TAVARES Serge
LOCALISATION		RESULTAT	
Murs		Amiante non détecté	

EMPLACEMENT



PRELEVEMENT : 38LAJ0101P012			
NOM DU CLIENT	NUMERO DU DOSSIER	PIECE OU LOCAL	
OPH77	38LAJ0101 06/03/2019	Chambre 1 (RC)	
ELEMENT	DESCRIPTIF DU LABORATOIRE	DATE DE PRELEVEMENT	NOM DE L'OPERATEUR
Papier peint	Matériau gris en faible quantité non séparable + matériau plâtreux blanc en vrac + peinture non séparable + papier peint non séparable	06/03/2019	TAVARES Serge
LOCALISATION		RESULTAT	
Murs		Amiante non détecté	

EMPLACEMENT



PRELEVEMENT : 38LAJ0101P013			
NOM DU CLIENT	NUMERO DU DOSSIER	PIECE OU LOCAL	
OPH77	38LAJ0101 06/03/2019	Cuisine (RC)	
ELEMENT	DESCRIPTIF DU LABORATOIRE	DATE DE PRELEVEMENT	NOM DE L'OPERATEUR
Colle	Matériau plâtreux blanc en vrac + peintures multiples non séparable	06/03/2019	TAVARES Serge
LOCALISATION		RESULTAT	
Murs		Amiante non détecté	

EMPLACEMENT





## ANNEXE 3 – PROCES VERBAUX D'ANALYSES



Parc Edonia - Bât. R - Rue de la Terre Adèle - CS n° 66862  
35768 SAINT-GREGOIRE CEDEX  
Tel : 02 99 35 41 41  
Fax : 02 99 35 41 42  
www.itga.fr

Accréditation n° I-5967



Liste des sites et portées disponibles sur [www.cofrac.fr](http://www.cofrac.fr)

L'accréditation du COFRAC atteste de la compétence des laboratoires pour les seuls essais couverts par l'accréditation qui sont identifiés par le symbole :

### RAPPORT SYNTHÉTIQUE D'ANALYSE NUMÉRO IT0719-21766 EN DATE DU 15/03/2019 RECHERCHE ET IDENTIFICATION D'AMIANTE SUR PRELEVEMENT(S) DE MATERIAU(X)

Ce rapport ne concerne que les échantillons soumis à l'analyse tels qu'ils ont été reçus au laboratoire.  
Les informations fournies par le client sont simplement retranscrites et identifiées comme telles.

Client : AGENCE EHI IDF- (COMPTE MATERIAUX)- EXPERT HABITAT & INDUSTRIE INGENIERIE 2 rue Traversière 78580 LES ALLUETS LE ROI	Réf. Commande ITGA : IT0719-21766 Réf. Commande Client : 38LAJ0101--01
--	---

Prélèvement(s) : Reçu au laboratoire le : 11/03/2019

Préparation(s) : Effectuée de façon à être représentative de l'échantillon

- ou
- Pour une analyse au Microscope Optique à Lumière Polarisée (MOLP) : Prélèvement et montage adapté sur lame de microscope
  - Pour une analyse au Microscope Electronique à Transmission Analytique (META) en fonction de la nature de la prise d'essai :
    - (1) - Broyage en milieu aqueux et récupération des particules sur grilles de microscope (méthode interne : IT085)
    - (2) - Attaque chimique, broyage et récupération des particules sur grilles de microscope (méthode interne : IT286)

Technique(s) : - Microscopie Optique à Lumière Polarisée (guide HSG 248 - Appendice 2) : Morphologie et critères optiques

Analytique(s) : La détection de fibres d'amiante optiquement observables est garantie si la teneur est supérieure ou égale à 0,1 % en masse.

ou

- Microscopie Electronique à Transmission Analytique (parties pertinentes de la norme NF X43-050) : Morphologie, EDX et diffraction électronique

La détection de fibres d'amiante est garantie si la teneur est supérieure ou égale à 0,1 % en masse.

Résultat(s) :

Fraction analysée	Technique analytique (Méthode de préparation)	Nombre de préparations	Date d'analyse	Résultat / Variété d'amiante
Réf dossier client : 38LAJ0101-01 - 48 AVENUE NORMANDIE NIEMEN 77270 VILLEPARISIS				Réf échantillon ITGA : IT071903-20460
Réf échantillon client : 38LAJ0101P001 / LOGEMENTS COLLECTIFS - - - / Entrée Plafond Dalle de polystyrènes				Description ITGA : Polystyrène / Colle beige / Peintures multiples
* Polystyrène	META (2)	1	15/03/2019	Amiante non détecté / -
* Colle beige + peintures multiples non séparable	META (1)	1	15/03/2019	Amiante non détecté / -
Réf dossier client : 38LAJ0101-01 - 48 AVENUE NORMANDIE NIEMEN 77270 VILLEPARISIS				Réf échantillon ITGA : IT071903-20463
Réf échantillon client : 38LAJ0101P002 / LOGEMENTS COLLECTIFS - - - / Couloir 1 Sol Dalle de sol				Description ITGA : Revêtement cassant gris / Colle polymère incolore avec poussières / Revêtement souple beige avec couche fibreuse / Peintures multiples en faible quantité
* Revêtement cassant gris	META (1)	1	15/03/2019	Amiante non détecté / -
* Colle polymère incolore avec poussières non séparable + revêtement souple beige avec couche fibreuse + peintures multiples en faible quantité non séparable	META (1)	1	15/03/2019	Amiante non détecté / -

La reproduction de ce rapport n'est autorisée que sous sa forme intégrale ; ce rapport ne doit pas être reproduit partiellement sans l'approbation du laboratoire.

Sauf demande particulière et écrite du client, les échantillons sont conservés pendant 6 mois et les rapports pendant 2 ans.

DTA 164-01 rev 07

Page 1/3

**RAPPORT SYNTHÉTIQUE D'ANALYSE NUMÉRO IT0719-21766 EN DATE DU 15/03/2019**  
**RECHERCHE ET IDENTIFICATION D'AMIANTE SUR PRELEVEMENT(S) DE MATERIAU(X)**

Fraction analysée	Technique analytique (Méthode de préparation)	Nombre de préparations	Date d'analyse	Résultat / Variété d'amiante
Réf dossier client : 38LAJ0101-01 - 48 AVENUE NORMANDIE NIEMEN 77270 VILLEPARISIS Réf échantillon client : 38LAJ0101P003 / LOGEMENTS COLLECTIFS - - - / Chambre 2 Sol Revêtement souple				
Description ITGA : Revêtement souple beige avec poussières / Peinture en faible quantité		Réf échantillon ITGA : IT071903-20466		
* Revêtement souple beige avec poussières + peinture en faible quantité non séparable	META (1)	1	15/03/2019	Amiante non détecté / -
Réf dossier client : 38LAJ0101-01 - 48 AVENUE NORMANDIE NIEMEN 77270 VILLEPARISIS Réf échantillon client : 38LAJ0101P004 / LOGEMENTS COLLECTIFS - - - / Chambre 1 Sol Revêtement souple				
Description ITGA : Revêtement souple gris avec couche fibreuse / Colle polymère jaune avec poussières / Peintures multiples en faible quantité		Réf échantillon ITGA : IT071903-20469		
* Revêtement souple gris avec couche fibreuse	META (1)	1	15/03/2019	Amiante non détecté / -
* Colle polymère jaune avec poussières + peintures multiples en faible quantité non séparable	META (1)	1	15/03/2019	Amiante non détecté / -
Réf dossier client : 38LAJ0101-01 - 48 AVENUE NORMANDIE NIEMEN 77270 VILLEPARISIS Réf échantillon client : 38LAJ0101P005 / LOGEMENTS COLLECTIFS - - - / WC Sol Dalle de sol				
Description ITGA : Revêtement cassant beige / Colle polymère incolore avec poussières / Peintures multiples en faible quantité		Réf échantillon ITGA : IT071903-20472		
* Revêtement cassant beige	META (1)	1	15/03/2019	Amiante non détecté / -
* Colle polymère incolore avec poussières + peintures multiples en faible quantité non séparable	META (1)	1	15/03/2019	Amiante non détecté / -
Réf dossier client : 38LAJ0101-01 - 48 AVENUE NORMANDIE NIEMEN 77270 VILLEPARISIS Réf échantillon client : 38LAJ0101P006 / LOGEMENTS COLLECTIFS - - - / Cellier Sol Revêtement souple				
Description ITGA : Revêtement souple marron / Colle polymère jaune en faible quantité avec poussières / Peintures multiples		Réf échantillon ITGA : IT071903-20475		
* Revêtement souple marron	META (1)	1	15/03/2019	Amiante non détecté / -
* Colle polymère jaune en faible quantité avec poussières non séparable + peintures multiples	META (1)	1	15/03/2019	Amiante non détecté / -
Réf dossier client : 38LAJ0101-01 - 48 AVENUE NORMANDIE NIEMEN 77270 VILLEPARISIS Réf échantillon client : 38LAJ0101P007 / LOGEMENTS COLLECTIFS - - - / Cellier Plafond Enduit Peinture béton				
Description ITGA : Matériau gris en vrac hétérogène / Papier / Enduit beige en vrac / Peintures multiples		Réf échantillon ITGA : IT071903-20478		
* Matériau gris en vrac hétérogène non séparable + papier non séparable + enduit beige en vrac + peintures multiples non séparable	META (1)	1	15/03/2019	Présence de fibres d'amiante / Chrysotile
Réf dossier client : 38LAJ0101-01 - 48 AVENUE NORMANDIE NIEMEN 77270 VILLEPARISIS Réf échantillon client : 38LAJ0101P008 / LOGEMENTS COLLECTIFS - - - / Cuisine Sol Revêtement souple				
Description ITGA : Revêtement souple gris / Revêtement souple marron / Peinture en faible quantité avec poussières (i)		Réf échantillon ITGA : IT071903-20480		
* Revêtement souple gris	META (1)	1	15/03/2019	Amiante non détecté / -
* Revêtement souple marron	META (1)	1	15/03/2019	Amiante non détecté / -
* Peinture en faible quantité avec poussières	META (1)	1	15/03/2019	Amiante non détecté / -

La reproduction de ce rapport n'est autorisée que sous sa forme intégrale ; ce rapport ne doit pas être reproduit partiellement sans l'approbation du laboratoire.

Sauf demande particulière et écrite du client, les échantillons sont conservés pendant 6 mois et les rapports pendant 2 ans.

DTA 164-01 rev 07

Page 2/3

**RAPPORT SYNTHÉTIQUE D'ANALYSE NUMÉRO IT0719-21766 EN DATE DU 15/03/2019  
RECHERCHE ET IDENTIFICATION D'AMIANTE SUR PRELEVEMENT(S) DE MATERIAU(X)**

Fraction analysée	Technique analytique (Méthode de préparation)	Nombre de préparations	Date d'analyse	Résultat / Variété d'amiante
Réf dossier client : 38LAJ0101-01 - 48 AVENUE NORMANDIE NIEMEN 77270 VILLEPARISIS Réf échantillon client : 38LAJ0101P009 / LOGEMENTS COLLECTIFS - - / Cuisine Plafond Enduit Peinture béton				Réf échantillon ITGA : IT071903-20483 Description ITGA : Enduit plâtreux blanc en vrac / Peintures multiples
* Enduit plâtreux blanc en vrac non séparable + peintures multiples non séparable	META (1)	2	15/03/2019	Amiante non détecté / -
Réf dossier client : 38LAJ0101-01 - 48 AVENUE NORMANDIE NIEMEN 77270 VILLEPARISIS Réf échantillon client : 38LAJ0101P010 / LOGEMENTS COLLECTIFS - - / Cuisine Murs Enduit Peinture				Réf échantillon ITGA : IT071903-20486 Description ITGA : Enduit plâtreux blanc en vrac / Peintures multiples
* Enduit plâtreux blanc en vrac + peintures multiples non séparable	META (1)	1	15/03/2019	Amiante non détecté / -
Réf dossier client : 38LAJ0101-01 - 48 AVENUE NORMANDIE NIEMEN 77270 VILLEPARISIS Réf échantillon client : 38LAJ0101P011 / LOGEMENTS COLLECTIFS - - / Entrée Murs Enduit Peinture plaque de plâtre				Réf échantillon ITGA : IT071903-20489 Description ITGA : Enduit plâtreux blanc en vrac / Peinture / Carton en vrac
* Enduit plâtreux blanc en vrac + peinture non séparable + carton en vrac non séparable	META (1)	1	15/03/2019	Amiante non détecté / -
Réf dossier client : 38LAJ0101-01 - 48 AVENUE NORMANDIE NIEMEN 77270 VILLEPARISIS Réf échantillon client : 38LAJ0101P012 / LOGEMENTS COLLECTIFS - - / Chambre 1 Murs Papier peint				Réf échantillon ITGA : IT071903-20490 Description ITGA : Matériau gris en faible quantité / Matériau plâtreux blanc en vrac / Peinture / Papier peint
* Matériau gris en faible quantité non séparable + matériau plâtreux blanc en vrac + peinture non séparable + papier peint non séparable	META (1)	2	15/03/2019	Amiante non détecté / -
Réf dossier client : 38LAJ0101-01 - 48 AVENUE NORMANDIE NIEMEN 77270 VILLEPARISIS Réf échantillon client : 38LAJ0101P013 / LOGEMENTS COLLECTIFS - - / Cuisine Murs Colle				Réf échantillon ITGA : IT071903-20491 Description ITGA : Matériau plâtreux blanc en vrac / Peintures multiples
* Matériau plâtreux blanc en vrac + peintures multiples non séparable	META (1)	2	15/03/2019	Amiante non détecté / -

(0) La totalité de la matière constituant cette couche a été utilisée pour l'analyse

Validé par : Flavien HOUIS - Analyste



La reproduction de ce rapport n'est autorisée que sous sa forme intégrale ; ce rapport ne doit pas être reproduit partiellement sans l'approbation du laboratoire.  
Sauf demande particulière et écrite du client, les échantillons sont conservés pendant 6 mois et les rapports pendant 2 ans.

DTA 164-01 rev 07

Page 3/3

ATTESTATION(S)



Votre attestation Responsabilité Civile

AXA France IARD dont le siège social se situe 313, Terrasses de l'Arche 92727 Nanterre Cedex atteste que :  
**EXPERT HABITAT & INDUSTRIE INGENIERIE**  
**21 ROUTE D ALBERT**  
**62450 AVESNES LES BAPAUME**

Est titulaire du contrat d'assurance n° 10158549604 ayant pris effet le 01/03/2018.  
Ce contrat garantit les conséquences pécuniaires de la Responsabilité civile pouvant lui incomber du fait de l'exercice des activités de **DIAGNOSTICS TECHNIQUES IMMOBILIERS** suivantes :

ETAT MENTIONNANT LA PRESENCE OU L'ABSENCE DE MATERIAUX CONTENANT DE L'AMIANTE  
DIAGNOSTIC TECHNIQUE AMIANTE  
DIAGNOSTIC AMIANTE PARTIES PRIVATIVES  
CONTROLE PERIODIQUE ( AMIANTE )  
CONTROLE VISUEL APRES TRAVAUX ( PLOMB - AMIANTE )  
REPERAGE AMIANTE AVANT/ APRES TRAVAUX ET DEMOLITION  
REPERAGE AMIANTE ET D'HAP SUR SURFACE BITUMEE ET ENROBES  
DIAGNOSTIC PLOMB DANS L'EAU  
CONSTAT DES RISQUES D'EXPOSITION AU PLOMB ( CREP)  
DIAGNOSTIC DE RISQUE D'INTOXICATION AU PLOMB DANS LES PEINTURES ( DRIPP )  
RECHERCHE DE PLOMB AVANT TRAVAUX / DEMOLITION  
ETAT RELATIF A LA PRESENCE DE TERMITES  
ETAT PARASITAIRE ( MERULES, VRILLETTES, LYCTUS )  
INFORMATION SUR LA PRESENCE DE RISQUE DE MERULE ( LOI ALLUR )  
MESURAGE LOI CARREZ ET LOI BOUTIN  
CALCULS DES MILLIEMES - TANTIEMES DE COPROPRIETE ET REALISATION DE PLANS ASSOCIES SELON LES TEXTES SUIVANTS : LOI 65-557 DU 10 JUILLET 1965, DECRET 67-223 DU 17 MARS 1967, DECRET 2004- 479 du 27 mai 2004 ET SUIVANTS FIXANT LE STATUT DE LA COPROPRIETE DES IMMEUBLES BATIS.  
ETAT DE L'INSTALLATION INTERIEURE DE GAZ  
ETAT DES RISQUES NATURELS, MINIERES ET TECHNOLOGIQUES ( ENRNM )  
DIAGNOSTIC DE PERFORMANCE ENERGETIQUE DPE INDIVIDUEL POUR MAISONS INDIVIDUELLES, APPARTEMENTS ET LOTS TERTIAIRES AFFECTES A DES IMMEUBLES A USAGE PRINCIPAL D'HABITATION, AINSI QUE LES ATTESTATIONS DE PRISE EN COMPTE DE LA REGLEMENTATION THERMIQUE.

ETAT DES LIEUX LOCATIFS  
DIAGNOSTIC DE SECURITE PISCINE  
CERTIFICAT DE DECENCE ET CERTIFICAT DE TRAVAUX DE REHABILITATION  
DIAGNOSTIC POUR OBTENTION DE PRET A TAUX ZERO INFILTROMETRIE-MESURES DE PERMEABILITE DU BATIMENT ET DES RESEAUX AERAIQUES  
THERMOGRAPHIE INFRAROUGE  
DIAGNOSTIC RADON : UNIQUEMENT POUR MAISONS INDIVIDUELLES ET IMMEUBLES D'HABITATION, A L'EXCLUSION DES ERP.  
DIAGNOSTIC DANS LE CADRE DE LA LOI SRU AVANT MISE EN COPROPRIETE  
DIAGNOSTIC DECHETS DE CHANTIER - ARTICLES R 111-43 A R 111-49 DU CODE DE LA CONSTRUCTION ET DE L'HABITATION  
DOCUMENT UNIQUE D'EVALUATION DES RISQUES COPROPRIETE - Articles L 230-2, III, R 230-1 DU CODE DU TRAVAIL  
DIAGNOSTIC TECHNIQUE GLOBAL (DTG ) POUR LES COPROPRIETES - LOI N° 2014-366 POUR L'ACCES AU LOGEMENT ET UN URBANISME RENOVE « ALUR », A L'EXCLUSION DE MISSIONS RELEVANT D'UN PROFESSIONNEL DE LA VENTE OU DE LA LOCATION DE BIENS IMMOBILIERS.  
DIAGNOSTIC ACCESSIBILITE HANDICAPES  
EXPERTISE EN VALEUR VENALE ET LOCATIVE ( SOUS RESERVE D'OBTENTION DE FORMATION )  
ETAT DESCRIPTIF DE DIVISION  
CENTRE DE FORMATION  
MESURES D'EMPOUSSIEREMENT AMIANTE AVEC STRATEGIE D'ECHANTILLONAGE  
DIAGNOSTIC QUALITE DE L'AIR INTERIEUR  
VERIFICATION PERIODIQUE ET INITIALE DES INSTALLATIONS ELECTRIQUES

PEFC 10-31-1489 / Certifié PEFC  
NF ISO 9001:2015

La garantie Responsabilité civile professionnelle s'exerce à concurrence de 5.000.000 € par sinistre et par année d'assurance.  
La présente attestation est valable du 1<sup>er</sup> JANVIER 2019 au 31 DECEMBRE 2019 et ne peut engager l'assureur au-delà des limites et conditions du contrat auquel elle se réfère.  
Ce contrat permet à l'assuré de satisfaire à l'obligation d'assurance de responsabilité civile professionnelle résultant des dispositions de l'article R271-2 du Code de la Construction et de l'Habitation (décret n° 2006-1114 du 5 septembre 2006 relatif aux diagnostics techniques immobiliers) pour l'établissement des documents visés à l'article L271-4 dudit Code.  
L'assuré doit être titulaire d'une certification de compétence en cours de validité délivrée par un organisme accrédité dans le domaine de la construction ou employer des salariés ou être constituée de personnes physiques qui disposent de ladite certification de compétence en cours de validité pour l'établissement des documents visés aux articles L271-4 et L134-1 du code de la Construction et de l'Habitation.  
A défaut la garantie n'est pas acquise.

Le présent document, établi par AXA, est valable jusqu'au 31 DECEMBRE 2019 sous réserve du paiement des cotisations. Il a pour objet d'attester l'existence d'un contrat. Il ne constitue toutefois pas une présomption d'application des garanties et ne peut engager AXA au-delà des clauses, conditions et limites du contrat auquel il se réfère. Les exceptions de garantie opposables au souscripteur le sont également aux bénéficiaires de l'indemnité (résiliation, nullité, règle proportionnelle, exclusions, déchéances, ...).

Toute adjonction autre que le cachet et la signature du représentant de la Société est réputée non écrite.

Fait à Pessac, le 26/11/2018  
Pour la compagnie





CERTIFICAT DE COMPETENCES



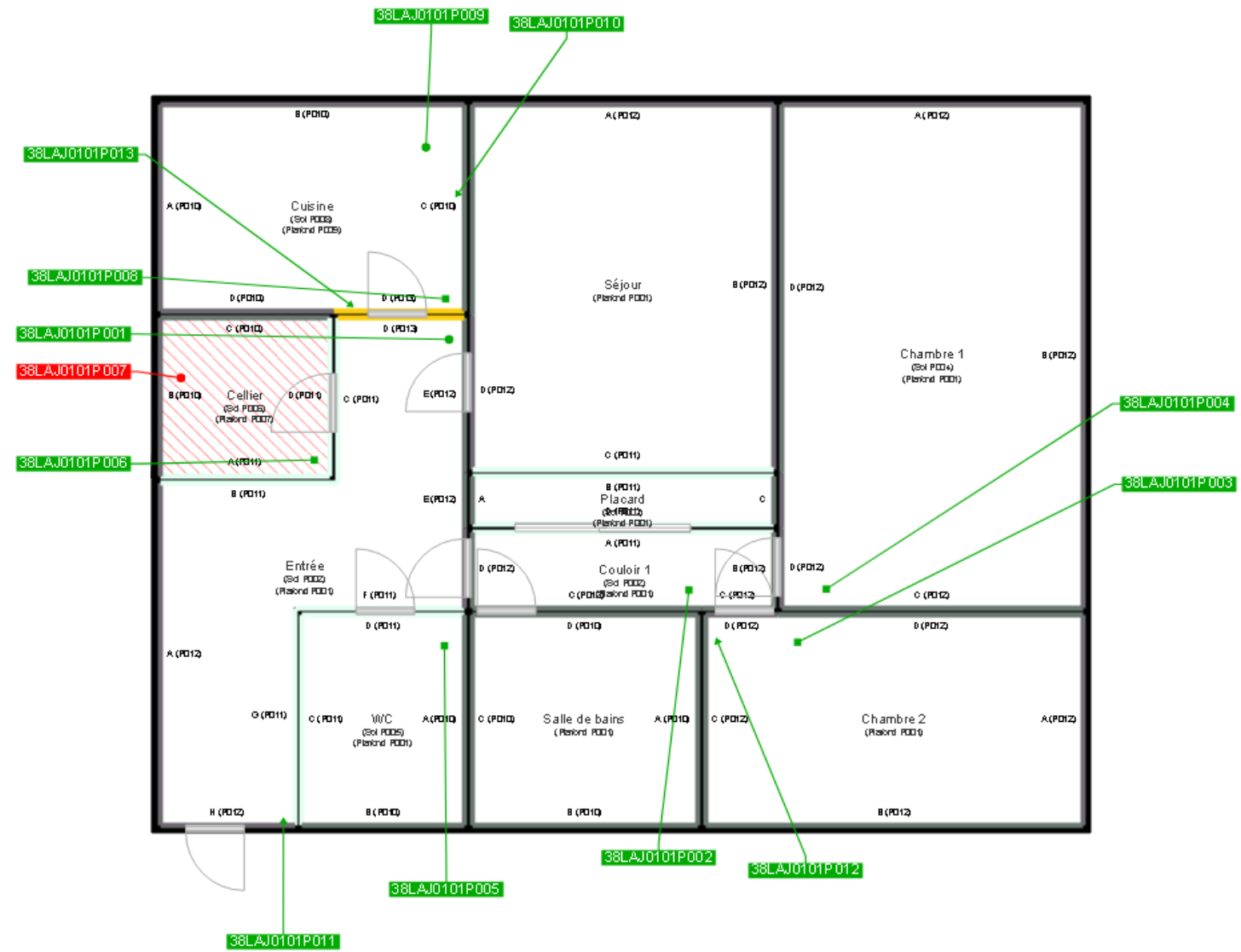

	Cloisons Plaques de plâtre
	Murs Bois
	Murs Brique
	Murs périphériques / Plaques de plâtre
	Murs carreaux de plâtre
	Murs Béton / Enduit
	Murs porteurs et/ou mur de refend / Plaques de plâtre
	Murs périphériques / Doublage (plaque de plâtre + isolant)
	Torchis
	Murs Brique / Enduit
	Murs Brique plâtrière
	Murs Pierre
	Murs Machefer

	Murs amiantés
	Prélèvements de sol amianté
	Prélèvements de sol non amiantés
	Prélèvements de plafond amiantés
	Prélèvements de plafond non amiantés
	Prélèvements de mur amiantés
	Prélèvements de mur non amiantés
	Autres types de prélèvements amiantés
	Autres types de prélèvements non amiantés
	Sols amiantés
	Plafonds amiantés
	Sols et plafonds amiantés
	Conduits amiantés
	Conduits non amiantés